

CARL NIELSENS ALLÉ 33

2100 KØBENHAVN Ø

TELEFON: 39 18 19 44 - FAX: 39 18 19 45

E-MAIL: OERESUNDSSKOLEN@KK.DK

## Referat af skolebestyrelsesmøde 29.3.22 17.00-18.00, via TEAMS

Afbud fra: Eva, Helle, Christian

Deltagere: Ditte (mødeleder og ref.), Majken, Marlene, Denise, Ragnhild, Christina, Michael

1. Orientering vedr. proces for ny ansættelsesproces vedr. ny skoleleder
  - a. Kort orientering om processen. Den er i gang. Opslaget er sendt ud på skolen, så de medarbejdere der ønsker at dele opslaget på de sociale medier har mulighed for det. Indstillingsudvalget har været til et godt møde med områdechefen, processen er i gode hænder.
2. Orientering om økonomi
  - a. Øresundsskolen står pr. 1. august 2022 overfor en større nedgang i det samlede elevtal. Skolen har fra årets start fået udmeldt budget til 128 kategori 4 elever. Derudover har skolen fået bevilliget midler til enkeltintegration til én elev (kategori 5b)

Det kommende skoleår forventes elevtallet at være 108 kategori 4 elever, hvilket betyder en nedgang i budgettet på 20 elever. Skolen påtænker at søge om at midlerne til enkeltintegration af en elev forsætter i det kommende skoleår. Det er dog endnu uvist om ansøgningen imødekommes.

Skolens KKFO vil som en konsekvens af dette desuden have færre elever i det kommende skoleår. Det er dog ikke alle elever, der er indmeldt på KKFO'en i dag, og ændringen her forventes at være et fald fra 100 til 90 elever, dvs. et fald på 10 elever.

Nedgangen i elevtallet har en væsentlig budgetmæssig konsekvens for skolen på grund af de høje satser, der er pr. barn på området. Skolen er i gang med at tilpasse personaleudgifterne til aktivitetsniveauet med de færre elever pr. 1. august.

På lærersiden sker tilpasningen dels ved, at der ikke er sket en genbesættelse af 2 ledige lærerstillinger i starten af 2022. Derudover bruges eksisterende lærere i overnorm i forbindelse med 2 barsler, der træder i kraft i 2022. Dermed undgår man at skulle sætte lærere i forflyttelse og opnår samtidig fuld refusion fra Barselsfonden.

På pædagogisiden er der behov for at ske en tilpasning af antal pædagogmedhjælpere pr. 1. august. Dette kan forventeligt løses ved naturlig afgang, da der en del af de nuværende pædagogmedhjælpere skal læse videre til september og dermed fratræder. Der er ikke umiddelbart behov for at der sker en tilpasning af pædagoger, dog vurderes det konkret ved afgang, hvorvidt en stilling skal genbesættes. Skolen har desuden, som eneste kategori 4 skole i dag ansat 3 ergoterapeuter. Det er ikke noget, der er givet midler til direkte via budgettet og som en del af personaletilpasningen pr. 1. august er det besluttet, at der ikke længere skal være ergoterapeuter ansat direkte på skolen.
3. Orientering om fraværshåndtering
  - a. Vi har behov for en ny ændret håndtering af fraværshåndteringen blandt eleverne, da Øresundsskolens elevfravær er meget højt. Vi ved at ingen forældre ønsker at holde deres børn hjemme fra skole uden grund. Vi ønsker fra skolens side at sætte fokus på elevfraværet, så vi kan følge med i udviklingen og sikre os at alle børn får de bedste betingelser for læring og udvikling, samt at alle børn på Øresundsskolen trives. Derfor har vi udarbejdet nye principper for opfølgning på elevfraværet, samt håndtering af dette, så de følger Københavns kommunes retningslinjer. Det betyder blandt andet at vi skriver til forældrene og indkalder til møde hvis en elev har mere end 10% ulovligt fravær, samt at vi underretter de sociale myndigheder. Det betyder også at vi indkalder forældre, til børn der har særlige funktionsnedsættelser eller sygdomme, der gør de ikke kan deltage hele skoledagens længde til et møde hvor vi laver en aftale eller en særlig handleplan, som enten lægen og/eller skolens ressourcecenter (bestående af vejledere og BCK-terapeuter) samt skoleleder skal godkende. Denne vil blive evalueret løbende og særligt i forbindelse med revisitationen. Hvis nogle forældre har spørgsmål eller andet er de altid velkomne til at kontakte konstitueret skoleleder Ditte Strunge via mail, telefon eller aula – kontaktoplysninger står på skolens hjemmeside.

# ØRESUNDSSKOLEN

CARL NIELSENS ALLÉ 33

2100 KØBENHAVN Ø

TELEFON: 39 18 19 44 - FAX: 39 18 19 45

E-MAIL: ØRESUNDSSKOLEN@KK.DK

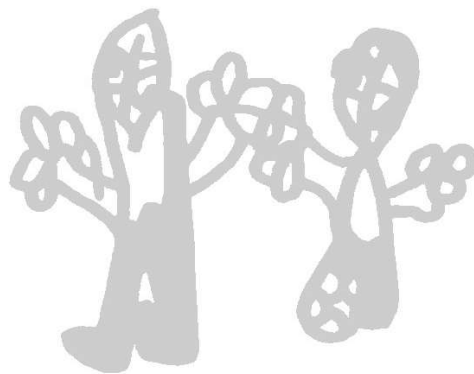

- b. Kommentarer fra skolebestyrelsen:
  - i. Opbakning, godt at skolen tager hånd om det og at vi gør alt hvad vi kan for at hjælpe alle børn til en så kontinuerlig skolegang som muligt. Dejligt at vide at skolen passer på alle børn og sikre sig at alle har det godt. Ønsker at vi melder det ud via referatet og et særskilt brev.
- 4. Evt.
  - a. punkter til fælles skolebestyrelsesmøde – Forældrefællesskab og videndeling. Michael vil gerne indlede/løfte punktet
  - b. Kort snak om faglige fællesskaber på tværs er klasser