

CARL NIELSENS ALLÉ 33

2100 KØBENHAVN Ø

TELEFON: 39 18 19 44 - FAX: 39 18 19 45

E-MAIL: OERESUNDSSKOLEN@KK.DK

Referat fra skolebestyrelsesmøde

Onsdag den 24.3.21 kl. 16.15-17.45 på Teams

Tilstede: Eva, Michael, Joan, Christina, Helle, Susanne og Majken

Fraværende: Denise, Ragnhild, Rima Christian, Hassan

1. Status generelt – i en coronatid!

- Svømning og friluftsliv er så småt kommet i gang igen med hjælp fra ekstra buskørsel
- Skolehaverne starter op igen efter påske og her vil det være muligt ved at cykle frem og tilbage
- I det nye skoleår vil vi få et forløb i gang med Øresundsmiljøskolen
- Falck er begyndt at tilbyde test fysisk på skolen. I denne uge er det fastsat til at foregå mandag og torsdag. Vi afventer en udmelding om det komme til at være i faste tidsintervaller.
- Vi er også startet op med at blive vaccineret med AstraZeneca. Det er frivilligt om man vil lade sig vaccinere. Mange er blevet vaccineret 1.gang inden det blev sat på pause. Nu afventer vi myndighedernes meldinger om de genoptages eller hvad der kommer til at ske.
- Skolebestyrelsen er optaget af skolens sygefravær. Sygefraværet har været forhøjet i forbindelse med Covid-19 og hjemsendelser. Vi kan identificere hvad der skyldes alm. Sygefravær og hvad der er Covid-19 relateret. Sygefraværet har stor ledelsesmæssig bevågenhed, vi følger en 3-5-10 model hvor vi løbende har en tæt dialog med de pågældende medarbejdere. Vi gør brug af SOS, mulighed og tilbagevendingsplaner. Det er vigtigt at understrege, at det ikke er arbejdsmiljøet der ligger til grund for sygemeldingerne. Vi bruger mange ressourcer og opmærksomhed på de raske medarbejdere, som løber stærkt i fraværet af deres kolleger.

2. Tilsynsrapport for KKFO – fremadrettede tiltag

a. Legepladsaktiviteter

- Vi har et stort fokus på anvendelsen af vores legepladser. Det er været noget af en øjenåbner i forhold til de iagttagelser som konsulenten gjorde sig i forhold til voksenadfærd med meget snak. Vi skal have noget på sinde i forhold til børnene og de aktiviteter der igangsættes så børnene guides og støttes i højere grad end i dag.

b. Eftermiddagsvalghold

ØRESUNDSSKOLEN

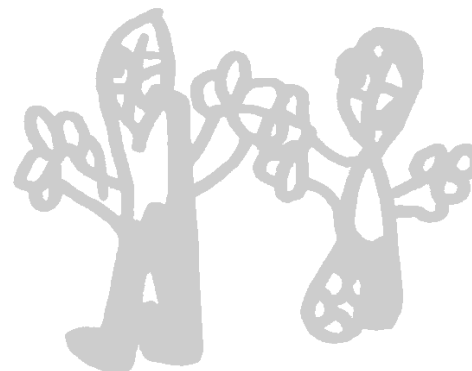

CARL NIELSENS ALLÉ 33

2100 KØBENHAVN Ø

TELEFON: 39 18 19 44 - FAX: 39 18 19 45

E-MAIL: OERESUNDSSKOLEN@KK.DK

- Der har været nedsat en arbejdsgruppe der i den grad har kigget ind i muligheder for at få organiseret os anderledes om eftermiddagen. Corona har desværre spændt ben for det, men det skal og bliver holdt i kog så snart det bliver muligt.
- Kommunikation barn/barn, barn/voksen samt voksen/voksen har vi en skærpet ledelsesophæng på. Der har været alt for meget snak hen over hovederne på børnene, hvilket er uacceptabel og kalder på en ændret adfærd.
- Børnenes skemaer skal i højere grad afspejle den diversitet der er for de enkelte børn.
- Vi skal have genbesøgt og få highlightet de forskelle roller og opgaver som de forskellige faggrupper repræsenterer. Især arbejdet omkring at få klædt pædagogmedhjælperne på er i fokus. Vi tænker det skal skrives ind i vores teamplatform så det anvendes kontinuerligt.
- Skolebestyrelsen efterspørger en mere konkret handleplan i forhold til de kommende indsatser.
- Skolebestyrelsen spørger specifikt ind til om vi kan genkende de nedslag der er sat fokus på fra konsulenten. Ja det kan vi, nedslagene er et øjebliksbillede, men vi ved godt i hvilke teams skoen trykker.

3. Økonomi

a. Regnskabsafslutning for 2020

- Regnskabet blev gennemgået over teams og er efterfølgende fremsendt elektronisk.
- Vi kommer ud med et overskud for 2020 på 1,4 mio.
- Der er blevet gennemført en Covid-19 udligning som har den konsekvens at vores overskud fra 19 og 20 munder ud i at vi bliver reduceret 300.000kr til de skoler der har oplevet et underskud og en merudgift.

b. Budget for 2021

- Vores budget for 2021 bliver lidt stramt. Vi får både flere børn samtidig med at de reducerer kronebeløbet. I 2020 havde vi et budget på 71 mio. og i 2021 får vi 69 mio.
- Vi har bedt vores økonomikonsulent om at lave et budget hvor vi får mest personale for pengene og har et estimat på et overskud samlet for skole og KKFO på 75.000kr
- Vi søger enkeltbarnsmidler til 2 elever som trækker store vekslere på bemanningen. Det kan gøre noget godt for vores budget.

4. Orientering om planlægning af kommende skoleår.

a. Forventet elevtal og klasser

- Fra august 2021 forventer vi 121 elever og vi går fra at have 14 klasser til 16 klasser

b. Bemanning og ressourcer

- Vi sigter efter 42 lærere, 30 pædagogmedhjælper og 33 pædagoger

c. Prioriterede indsatsområder:

ØRESUNDSSKOLEN

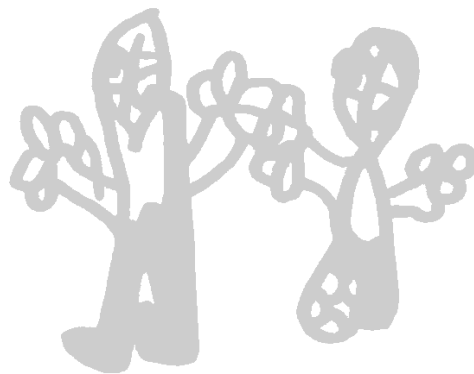

CARL NIELSENS ALLÉ 33

2100 KØBENHAVN Ø

TELEFON: 39 18 19 44 - FAX: 39 18 19 45

E-MAIL: OERESUNDSSKOLEN@KK.DK

- Kapacitet er et stort indsatsområde helt aktuelt. Der vil komme til at ske nogle tilpasninger i bygning 13 for at skabe plads til børnene og så er det medarbejdernes forberedelsesrum der bliver ret trang
 - d. Ny elevplan – fremlægges på mødet
 - Ny elevplan/elevbeskrivelse har været udarbejdet i proces med de andre kategori 4 skoler. Det er et opdrag vi fik fra området og er måske nok ikke vores stolteste produkt. Elevplan version er fremsendt efter mødet. Oprindeligt havde vi en deadline i september, pga Corona er det rykket flere gange og nu hedder det april. Den er inddelt i sociale kompetencer, lærerfaglige mål for dansk og matematik og plads til øvrige fag som engelsk eller andre relevante fag. Afslutningsvis er der givet plads til elevens egne mål hvis det er muligt for den enkelte elev.
 - Forældrene har endvidere mulighed for at give deres besyv og ønsker til kende, i forhold til samarbejdet og de forventninger der kan ligge til skolen i forhold til elevens mål
 - Hvordan vi konkret kommer til at arbejde med elevplanen, når den bliver endeligt godkendt, ligger ikke helt fast endnu.
 - Åben kommunikation om lektier eller andre behov mellem hjem og skole skal italesættes meget mere. Det kunne være i form af en lille folder eller et fast punkt på skole/hjem samtalerne. Vigtigt at det ikke kun bliver sagt til skolestarterne, men at det bliver en fast bestanddel, da behovene kan ændre sig over et langt skoleliv
 - e. Forsat udvikling i PLC
 - Fokus på vejledernes opgaver er fortløbende og PLC fortsætter ufortrødent med at systematisere og styrke vejledningsopgaverne som styrker klasserne og fagligheden
5. HB status
- Ragnhild har lavet et skriv om forslag til at lette eller smidiggøre dialogen med HB. Corona og HB har ikke gjort tingene lettere og vi bruger mange ressourcer på kontakten dagligt. Aktuelt er der rigtig mange Taxaér i spil og der halter dialogen og informationen mellem HB og hjem. Det værste eksempel vi har er, at der på en enkelt dag var 28 Taxa holdende ude foran skolen.
6. Evt.
- Der er et ønske fra skolebestyrelsen, at der bliver tilføjet et fast punkt til de kommende møder hvor tilsynsrapport og andre aktuelle indsatser bliver genbesøgt og behandlet

Næste møde er d.2 juni 16.30 på teams med mindre vi må møde fysisk 😊

Ref. Majken

ØRESUNDSSKOLEN

CARL NIELSENS ALLÉ 33

2100 KØBENHAVN Ø

TELEFON: 39 18 19 44 - FAX: 39 18 19 45

E-MAIL: OERESUNDSSKOLEN@KK.DK

