

ØRESUNDSSKOLEN

CARL NIELSENS ALLÉ 33

2100 KØBENHAVN Ø

TELEFON: 39 18 19 44 - FAX: 39 18 19 45

E-MAIL: OERESUNDSSKOLEN@KK.DK

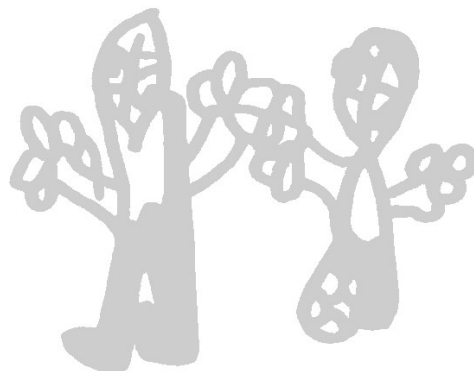

Indkaldelse til Skolebestyrelsesmøde

Dato: 21.5.24

Tid: 17.00-19.00

Sted: Kontoret Øresundsskolen (v. Connies kontor)

Forberedelse til mødet: Læsning af dagsorden / evt. bilag, ref. fra sidst.

Medbring: Kalender og godt humør

Mødedeltagere:

Cecilie, Josephine, Christina, Ene, Kjersti, Christian, Jesper (teams), Caroline, Anni, Rima, Michael, Camilla

Referent: Caroline

Ordstyrer: Ene

Mødeleder: Anni

Afbud:

Dagsorden	Medindflyde lse/ MI Medbestem melse/ MB Beslutning/ B O - orientering	Varighed:
Forpersoner byder velkommen Godkendelse af dagsorden Ref:		
Info ifht sporsløjfen + sikker skolevej Ref.	O – Anni + Jesper	5 min.
Status på arbejdsgrupper + promo af oplæg 03.09 Ref.	Jesper fortæller at han har været kontakt m. kommunen. Det rettes ind til 20km på sigt. Jesper kører videre med dette. Vi har bedt om, at buspladsen hegnes inde. Dette er der lavet en analyse og tilbud af til 2,2 mil. Der undersøges videre om hvor pengene kommer fra. B –Josefine (oplæg) og Cecilie (arbejdsdag)	10 min.
Ref.	Cecilie har forhørt sig på lærerværelset, hvor der ikke	

ØRESUNDSSKOLEN

CARL NIELSENS ALLÉ 33

2100 KØBENHAVN Ø

TELEFON: 39 18 19 44 - FAX: 39 18 19 45

E-MAIL: OERESUNDSSKOLEN@KK.DK

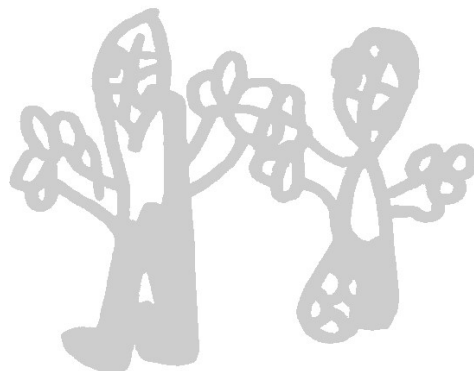

	<p>har været den store stemning for en fælles arbejdsdag til at male. Jesper har talt med lærerne i 20B, hvor der har været stemning for mindre projekter med færre klasser og lokaler. Men logistikken omkring det er en udfordring. Der er enighed om, at det vil være mindre arealer ad gangen.</p> <p>Josefine fortæller om mulighed for oplæg med Annette Due Madsen (om sorg) der er en aftale i hus tirsdag d. 3/9 kl 17. Hun tager udgangspunkt i sorg og det at have et barn med udfordringer. Vi skal have samlet så mange forældre så muligt og vi skal tale om, hvordan vi får det meldt ud. Der tales her om, at klasserne individuelt skal skrive hjem til forældrene. En flyer til sommerfesten og i tasken efter sommerferien. Josefine laver en tekst og en flyer. Josefine laver ligeledes en video, hvor aftenen præsenteres, Anni sender den herefter videre.</p> <p>Vi drøfter muligheden for tolk til arrangementet, så der er mulighed for at alle forældre vil kunne deltage. Det er derfor vigtigt, at forældrene tilmelder sig, så vi kan bestille tolk. Til arrangementet har vi en tidlig tilmelding for forældre og herefter en anden runde, hvor nært familie kan tilmelde sig. Tilmelding er senest d. 21/6.</p> <p>Da det er en følsomt emne og aften skal der være mulighed for, at blive hængende til en kop kaffe og en opsamling/sparring efter oplægget.</p>	
Status ansættelse souschef	B – Jesper og Anni	10 min.
Ref.	<p>Der er kommet to ansøgere. Den ene virker som et rigtig godt match. Men dilemmaet ligger i, om vi skal køre i proces med kun to ansøgere eller om den skal til genopslag. På SB mødet er der enighed om, at hvis den ene af kandidaterne virker rigtig, så bør der handles på dette.</p> <p>Første samtale er d. 27/5 fra kl. 15 Anden samtale er d. 30/5 fra kl. 15</p>	

ØRESUNDSSKOLEN

CARL NIELSENS ALLÉ 33

2100 KØBENHAVN Ø

TELEFON: 39 18 19 44 - FAX: 39 18 19 45

E-MAIL: OERESUNDSSKOLEN@KK.DK

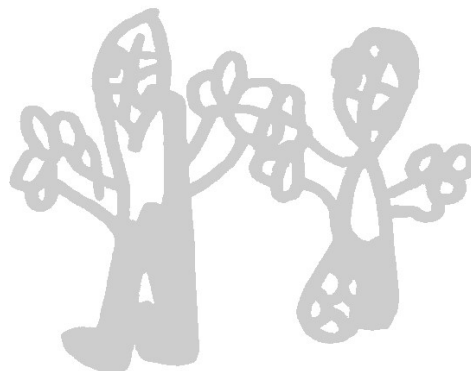

	<p>På samtalen deltager Jesper, Helle, Annette (TR lærer), Mie (TR pæd.), Anni og Klaus. Der må meget gerne deltage en repræsentant mere fra skolebestyrelsen. Det er vigtigt, at skolebestyrelsen er med i processen og er med til at tage valget. Der er tillid til Jesper og Anni og derfor besluttet det, at de er nok, at de deltager i samtalerne.</p>	
Udeområder elevråd Kommunikationstavler	O – Jesper, Caroline	10 min.
Ref.	<p>Jesper har været med til elevrådsmøde og elevrådet har lavet en ønskeliste, med ønsker til udendørsarealerne, som de har fået.</p> <p>Der kommer kommunikationstavler på legepladserne mandag d. 27/5.</p> <p>Der er kommet en masse nyt sand og kasser med legetøj, bolde og andet. Der er her også et fokus på, at børnene lærer at hente og rydde op.</p> <p>Anni fortæller at vi har en crosstrainer og et løbebånd, som er forholdsvis nyindkøbte. Dette er dog ikke afstemt med fys/ergo, som fortæller at det er til voksne og ikke er egnet til børnene. Vi går derfor af med dette og finder noget, som passer bedre til børn.</p>	
Skoleudviklingsamtale d. 14.8 – deltagere ønskes	B - Anni	10 min.
Ref.	<p>Kl. 9-12 d. 14/8</p> <p>Jesper fortæller, at det er en kontrol fra kommunen med et stort alment fokus. Vores opgave ligger derfor i, at vise hvad kat. 4 er og hvordan vores børn går i skole.</p> <p>Der er blevet afholdt et forberedende møde med skolens lærere. Her er vi blevet enige om en dagsorden. Den vises her på mødet og gennemgås. På mødet vil vi gerne have videoer/film af hverdagen, Alle I Mål, Livsduelighed og Fælles Mål. Så vi kan vise eleverne og dagligdagen på kat. 4. Det er vigtigt at det ikke kun bliver glansbilleder og solstrålehistorier, men også de udfordringer eleverne</p>	

ØRESUNDSSKOLEN

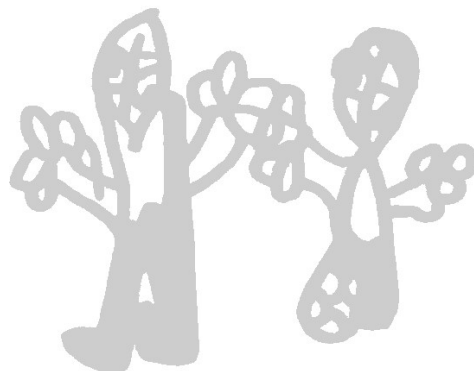

CARL NIELSENS ALLÉ 33

2100 KØBENHAVN Ø

TELEFON: 39 18 19 44 - FAX: 39 18 19 45

E-MAIL: OERESUNDSSKOLEN@KK.DK

	<p>og skolen står med. Det er vigtigt, at der her også vises forskellige elevgrupper og fagligheder. Josefine taler om det billede man får af skolen, når man står på busgangen om morgenen. Og hvordan det giver et tydeligt blik på skolen og hverdagen på kat. 4.</p> <p>Vores fornemmeste opgave er at give børnene det skoletilbud som de har krav på og være ambitiøse på børnenes vegne. Og det er det vi skal arbejde på at vise omverdenen.</p> <p>Der er opbakning fra SB og de inviteres til mødet d. 14/8, hvor flere er interesserede i at deltage. Jesper, Josefine og Kjersti deltager d. 14/8.</p>	
Kalender – møderække for SB møder næste år (4)	B- Caroline	10 min.
Ref.	<p>Der aftales møder hver 3. måned med en aftale om, at der kan kommunikeres på Aula, hvis der er behov for yderligere aftaler eller koordinering.</p> <p>d. 13/8 kl. 17.30-19.30 d. 5/11 kl. 17-19 d. 24/2 kl. 17-19 d. 21/5 kl. 17-19</p>	
Sommerfest 11.6 – Bod for SB og Elevråd?	B- Jesper	10 min.
Ref.	<p>Jesper foreslår at lave en bod for elevrådet og skolebestyrelsen, med lidt kaffe, kage og flyers. Elevrådet spørges, om de vil lave et bander til boden. Anni skriver til elevrådet.</p> <p>Vi går i tænkeboks over, hvordan boden kan gøres mere spændende. Vi melder tilbage i tråden på aula.</p> <p>Josefine undersøger, om hun eventuelt kan skaffe en softicemaskine.</p>	
KKFO- ledelse og organisering	MI - Camilla	15 min.
Ref.	Camilla præsenterer en forandringsmodel som er lavet på baggrund af tilsynsrapport.	

ØRESUNDSSKOLEN

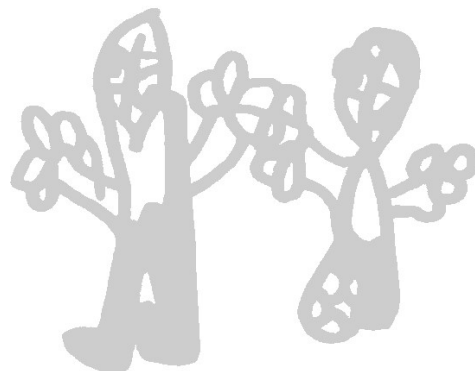

CARL NIELSENS ALLÉ 33

2100 KØBENHAVN Ø

TELEFON: 39 18 19 44 - FAX: 39 18 19 45

E-MAIL: OERESUNDSSKOLEN@KK.DK

	<p>Der arbejdes på en omorganisering af KKFO'en, som går væk fra klassetænkning, men i stedet skaber fællesskab på tværs af klasserne.</p> <p>Der er et pilotprojekt i gang med 3 klasser, som kører rigtig godt.</p> <p>Fokusset er her at skabe et bedre og mere kvalificeret KKFO tilbud til eleverne. Skabe mere bæredygtige skemaer, så alle børnene har de rigtige og nødvendige hænder.</p> <p>Der kommer her også til at være ændring i deadline for tilbagemelding på ferier, så skemaerne kan lægges så de kommer eleverne til gode. Her vil det måske være en fordel, at Camilla præsenterer dette for forældrene på et møde.</p> <p>Der er et fokus på at rekruttere de rigtige personaler til huset. Der er en bekymring hos forældrene i, at der har været udskiftning i KKFO'en.</p> <p>For at gøre KKFO'en til en mere attraktiv arbejdsplads, forsøger vi at give personalet en tidlig eftermiddag og en eventuelt rullende fredag.</p> <p>Det er en udfordring at ændre skemaer, arbejdstider og sammenlægning af elevgrupper midt i et skoleår. Og det er derfor en bevægelse, som vi har et stort fokus på at nå i mål med, i det nye skoleår.</p> <p>Der tales om, at det ville være godt for forældrene med en præsentation af de nye visioner og mål for KKFO'en. Et forslag er inden oplægget d. 3/9.</p>	
Sygefravær - status	O - Anni	10 min.
Ref.	Gennemgang af fraværet. Der er et højere fravær blandt pædagogerne og pædagogmedhjælperne. Der er konstant opmærksomhed og arbejde med sygefraværet.	
Anerkendelse af personalet	MI – Cecilie fortæller om, at noget af det, hvor hun har følt sig mest anerkendt har været aula beskeder, som anerkender det arbejde personalet gør for og med børnene. Der tales om skoleplanen, hvor personalet skal have et forløb med Rikke Høgsted, om belastnings	10 min.

ØRESUNDSSKOLEN

CARL NIELSENS ALLÉ 33

2100 KØBENHAVN Ø

TELEFON: 39 18 19 44 - FAX: 39 18 19 45

E-MAIL: OERESUNDSSKOLEN@KK.DK

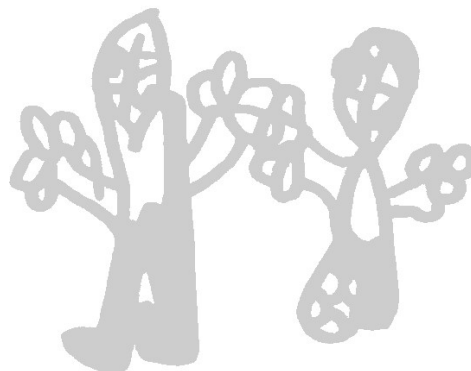

psykologi.

Der tales om arbejdsmiljø og trivsel og hvordan vi sikrer at personalet bliver set og anerkendt i arbejdet. Ledelsen skal servicere med ledelse, så deres fokus kan lægges hos børnene.

Jesper understreger vigtigheden af anerkendelsen, som flytter og styrker medarbejdernes arbejdsglæde.

Forslag om at SB skriver et anerkendende skriv i næste udgave af Øresneglen.

Punktet tages med på næste møde.

Runde på skolen kigge på læringsmiljø – opsamling via Ledelse og Jesper (og på næste møde)