

ØRESUNDSSKOLEN

CARL NIELSENS ALLÉ 33

2100 KØBENHAVN Ø

TELEFON: 39 18 19 44 - FAX: 39 18 19 45

E-MAIL: OERESUNDSSKOLEN@KK.DK

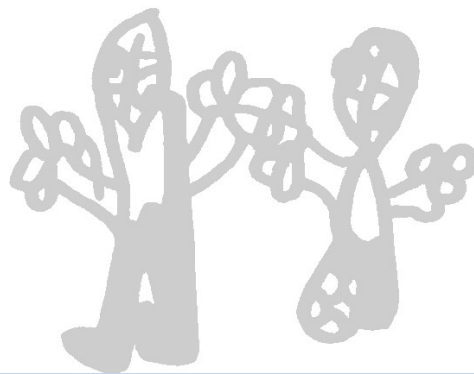

Indkaldelse til Skolebestyrelsesmøde

Dato: 1.2.24

Tid: 17.00-19.00

Sted: Kontoret Øresundsskolen (v. Connies kontor)

Forberedelse til mødet: Læsning af dagsorden / bilag, ref. fra sidst.

Medbring: Kalender og godt humør

Mødedeltagere:

Cecilie, Josephine, Christina (teams), Ene (Teams), Jesper, Ditte, Anni, Josephine, Ditte D

Referent: Anni

Ordstyrer: Ditte

Mødeleder: Jesper

Afbud: Ragnhild, Michael, Kjersti, Helle, Rima

Dagsorden	Medindflyde lse/ MI Medbestem melse/ MB Beslutning/ B Ansvarlig O - orientering	Varighed:
Forpersoner byder velkommen Helle + Caroline (ny afdelingsleder hilser på) Camilla ny KKFO - leder har haft 1. arbejdsdag idag		
Godkendelse af dagsorden		
Ref:	Præsentationsrunde og velkommen	
Tilsynsrapport (vedlagt) Camilla, ny KKFO- leder starter 1.2	O – Jesper + Anni	20 min.

ØRESUNDSSKOLEN

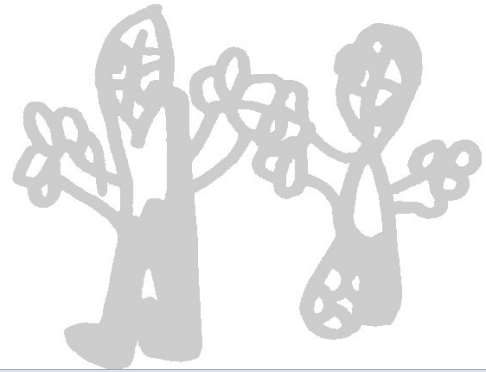

CARL NIELSENS ALLÉ 33

2100 KØBENHAVN Ø

TELEFON: 39 18 19 44 - FAX: 39 18 19 45

E-MAIL: OERESUNDSSKOLEN@KK.DK

Ref.	Komm.udvalget er i gang med at lave komm. Tavler. Lærere og pædagoger er instrueret i at det dem, der Skal "oplære" pmerne i relevante aktiviteter. Kan man overveje at sende udd. personale ud. Ærgerligt med de samme kommentarer i tilsynsrapporten. Aktiviteter i udemiljøerne kan planlægges bedre. Vær opmærksom på om tonen blandt de unge kan være for "venskabelig" .	
Budget 2024 gennemgås og vedtages	B – Ditte og Anni	30 min.
Ref.	Budgettet gennemgået og vedtaget	
Status på arbejdsgrupper – og arbejde i arbejdsgrupperne. Hvis man er i flere grupper vælger man én	B – Ditte og Anni	40 min.
Ref.	<p>1) Tematiserede møder (forældre) Forslag v Josefine : Anette Due Madsen (om sorg), Inge Lou? – om samarbejdet med kommunen, Vejen Videre (om at være forældre til et barn med særlige behov). Josefine tager kontakt til Anette Due Madsen for at booke oplæg, en eftermiddag kl. 17. Frivilligt for personale. Vi skal lave det med tilmelding, så alle pladser bliver booket. Først åbent for forældre herefter personale, onkler, tanter mm. Vi bestiller tolk, hvis nogen har behov for det, når vi kender tilmeldingerne. Måske kan vi lave flyers eller SBmedlemmer kan tage en runde i klasserne d. 28.2. Evt. sige noget i P-rummet. Pris, tid mm. kommunikerer på AULA</p> <p>2) Sk/hjem kommunikation</p> <p>3) Arbejdsdag Cecilie tager op på lærermøde om der er stemning for male / arbejdsdag. Cecilie vender retur til SB i AULAguppen</p>	

ØRESUNDSSKOLEN

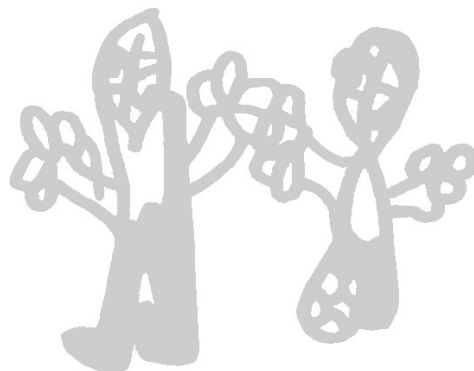

CARL NIELSENS ALLÉ 33

2100 KØBENHAVN Ø

TELEFON: 39 18 19 44 - FAX: 39 18 19 45

E-MAIL: OERESUNDSSKOLEN@KK.DK

Godkendelse af ferieplan		10 min
Ref.	Vejl ferieplan godkendt	
Punkter til kommende møde 21.5:	En runde på skolen, kigge på læringsmiljøet. Opfølgning på arbejdsgrupper (maling og AULA) + næste insp. oplæg KKFOledelse Legepladser + komm. tavler Jesper deltagelse i elevråd BUSslusen Fartbegrænsning Sporsløjfen – Sikker skolevej Anerkendelse af personalet Sygefravær	min
Ref.		
		min.
Ref.		